CİM KOZMOS

Sayı: 6 50 Lira Onbeş günde bir çıkar

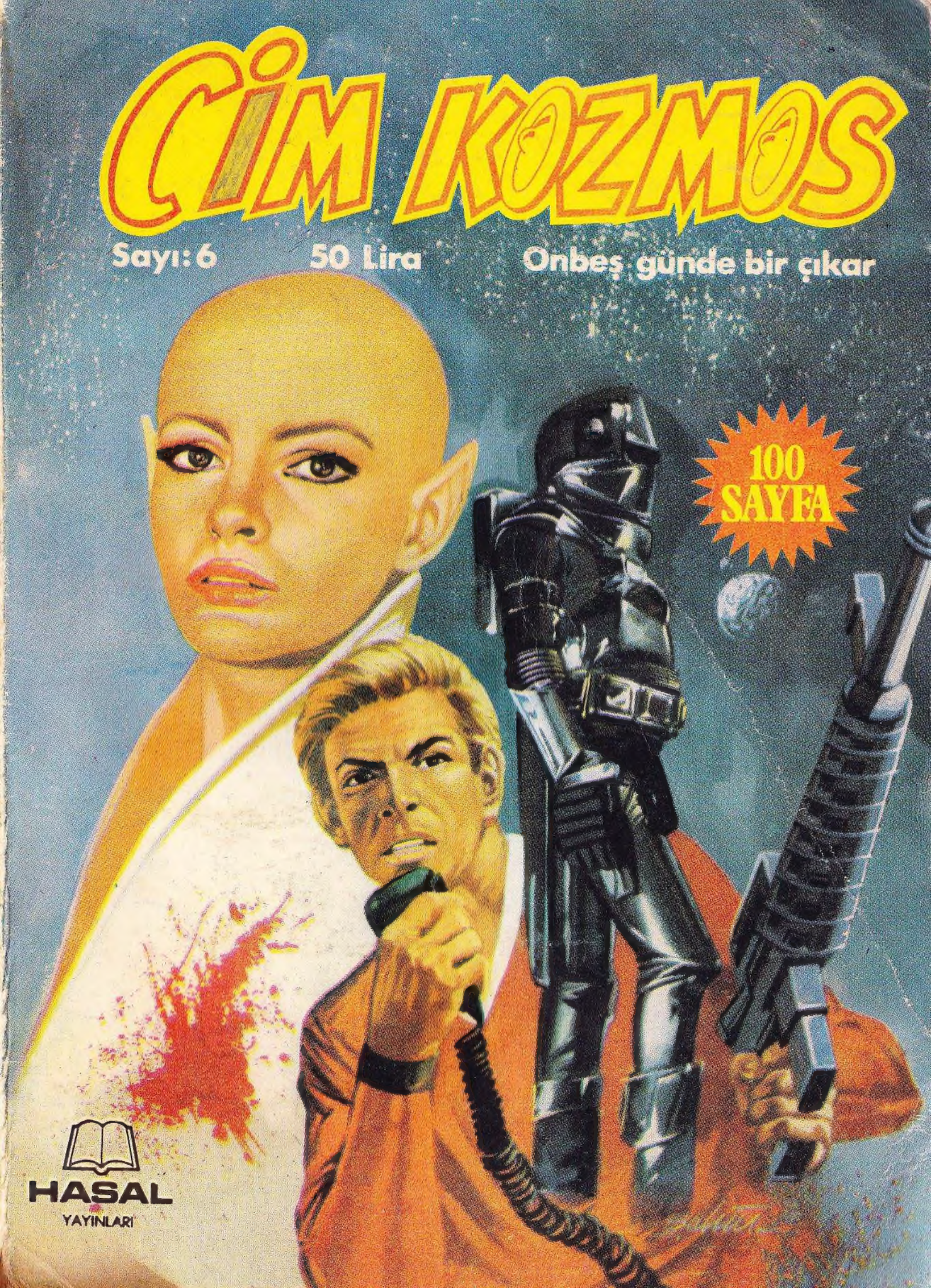

HASAL
YAYINLARI

SÜPERDAN

6

BİYOG DÜNYASI
YIL 2177. "SİRİUS" ADLI UZAY GEMİSİ JUPİTER YAKINLARINDA SEYRETMEKTEYDİ... BENZERLERİNDEN BİRİYDİ "SİRİUS", AMA HAYRET VERİCİ BİR KİŞİNİN KOMUTASINDAYDI...!! KOMODOR DAN DARE'NİN YANİ SÜPERDAN'IN--
27.1

ONA "SÜPERDAN" ADINI TAKMIŞLARDI, ÇÜNKÜ O GÜNE DEK HİÇBİR UZAY GEMİSİNDE, ONUN GİBİ BİR KOMUTAN GÖRÜLMEMİŞTİ..

UZAY PİLOTU OLARAK NİTELİKLERİ İLE OLAĞANÜSTÜ OLDUĞU GİBİ KÖKENİ İTİBARIYLA DA OLAĞANDIŞI İDİ... ZİRA İKİNİZ YAŞINDAN DA YAŞLIYDI DAN DARE... BİR NASA PİLOTU OLARAK 1970'DE, KIS UNKUSUNA YATIRILMIŞ, BİRKAÇ YIL ÖNCE UYANDIRILMIŞTI...

İŞTE SÜPERDAN'IN YÖNETİMİNDEKİ "SİRİÜS", ŞİMDİ JÜPİTER YAKINLARINDA SEYRETMEKTEYDİ Kİ...

KOMODOR! REAKTÖRLERİNDE GARİP BİRŞEYLER OLUYOR!.

BURASI UÇUŞ KONTROL... JÜ... JÜPİTER'E DOĞRU ÇEKİLİYORUZ!..

ALAAAA ARM!.. KOMUTA AYGITI CEVAP VERMİYOR!..

AAAARGH!...

KOMODOR! BENİ DUYUYOR MUSUNUZ?.

İMDAAAT!

27.2

SİZİ DUYUYORUM EVET!.. SANILARA BAĞLI VERİLER İSTERİM!.. GEREKEN ÖNLEMİ ALABİLMEK İÇİN SANILARA BAĞLI VERİLER!..

BİLGİSAYAR BENİ DUYUYOR MUSUNUZ?... BENİ DUYUYOR MUSUNUZ?...

TEHLİKE

BURASI... BİLGİSAYAR!.. HİÇBİR... UUUH!.. HİÇBİRŞEY ÇALIŞMIYOR... !... IŞIKLAR KIRMIZI... YEŞİL...

AARGH!

ALLAH KAHRETSİN!.. KUMANDALARDAN HİÇBİRİ CEVAP VERMİYOR!.. GEMİNİN CİDARLARI ÇATLIYOR!.. BÜTÜN MÜRETTEBATA ÇAĞRI... HERKES TAHLİSİNE BÖLGELERİNE!... BENİ DUYUYOR MUSUNUZ?.

27.3

FAZLA GEÇ OLMADAN, TAHLİYE KAPSÜLLERİNE GEÇİN, ÇABUK!

TAM O SIRADA, DEV GEMİ SALLANDI... ORTADAN AYRILDI VE BİR SÜRÜ İNSAN UZAY BOŞLUĞUNA FIRLAYARAK PARÇALANDI..

BUNA RAĞMEN, SÜPERDAN'IN BİNDİĞİ KAPSÜL, KORKUNÇ BİR GÜÇLE JÜPİTER'İN UZAĞINA, ÇOK UZAĞINA FIRLATILMIŞTI...

SİRİUS

AAAAGH!

27.4

UFF! ŞİMDİLİK DURUM FENA DEĞİL...

BAKALIM DİĞER KURTARMA ARAÇLARI NEREDE?..

OH!.. BU NASIL OLABİLİR?.. BEN... BİR BEN KALMIŞIM!..

HAA?.. AMA ORADA, ÖNÜMDEKİ NE?..

HAYIR! İMKANSIZ!.. OLAMAZ... AMA İŞTE ORADA...

ÜÇ AY SONRA, SÜPERDAN, GÜNEŞ SİSTEMİ YÖNETİMİNE AİT SERVİSLERE BAĞLI BİR UZAY KRUVAZÖRÜ TARAFINDAN KURTARILDI...

... VE LUNAÇİTY'DE, UZAY UÇUŞLARI DENETLEYİCİ YARGIÇININ ÖNÜNDE BULDU KENDİNİ...

BANA OLUR OLMAZ ŞEYLER SÖYLEMENİN, DAN!.. JÜPİTER'DE HAYAT OLMADIĞINI EŞEKLER BİLE BİLİYOR!..

UZAY GEMİMİZİN YOKOLMASININ SORUMLULUĞUNDAN KURTULABİLMEK İÇİN SAÇMA MAZERETLER ARAMANIN!

YİRMİ YILDIR, ŞU MASANIN ARDINDA OTURURKEN, UZAY UÇUŞU HAKKINDA NE BİLEBİLİRSİNİZ Sİ?.. UZAYDA YOLCULUK, BENİM MESLEĞİM!.. EĞER SİZE JÜPİTER'DE BİROBİYLER VAR DİYORSAM.!..

YETER!.. GÖREVDEN ALINDINIZ!..

...VE HAREKETİNİZİN HESABINI MAHKEME ÖNÜNDE VERECEKSİNİZ!..

27.5

HIMMM!.. KOCA AHMAK!.. NE OLURSA OLSUN, YENİ BİR FACİAYA MEYDAN VERMEMEK İÇİN MESLEKTAŞLARIMI UYARMALIYIM!..
İŞE BAK... "ODİSSE" HAREKET ETMEK ÜZERE! SERVİS TABLOSUNA BAKILIRSA, O DA JÜPİTER AÇIKLARINDAN GEÇECEK!..
ODİSSE SAVAŞ GEMİSİ HAZIR...
BÖYLE DAVRANMAKLA BELKİ BÜTÜN KARYERİMİ MAHVEDECEĞİM.. AMA OLSUN!..
KOMODOR DARE, BU GEMİYE BİNME İZNİNİZ YOK!.. HUUH!..
ÜZGÜNÜM DOSTUMAMA YÜZLERCE, BELKİ!..
Odysse
...BİNLERCE KOZMONOTUN HAYATLARI SÖZKONUSU ŞU ANDA!..
"ODİSSE" HAVALANDIĞI ANDA ...
ALARM!.. SÜPERDAN ZOR KULLANARAK ODİSSE'YE BİNDİ!..
GEMİNİN KOMUTANINA HABER VERİN!.. ÇABUK..!
ODİSSE
27.6

BİRAZ SONRA, HOPARLÖRLERDEN UZAY GEMİSİ KAPTANININ SESİ DUYULUYORDU...
KOMUTANDAN MÜRETTEBATA!.. GEMİMİZDE BİR KAÇAK YOLCU VAR! ADI DAN DARE!.. YAKALAYAMAZSANIZ, ÖLDÜRÜN ONU!..
ODİSSE
BİR SAAT SÜREYLE, ARAMALAR SÜRDÜRÜLDÜ...
ONNEDİ NUMARALI NÖBETÇİDEN KOMODORA!.. HİÇBİR ŞEY BULAMADIK!..
27.7

OH!.. ALARM!.. ALLAARM.. BURADA!
HEY! ALLAH KAHRETSİN!
TAM DA KOMUTA ODASINA GÖRÜLMEDEN GİRECEĞİMİ DÜŞÜNÜRKEN!
BU BUDALAYI İKNA ETMEYE ÇALIŞMAK BOŞUNA!..
27.8

!MDAAT! AAAAHH!
SANA İNİ DAYANACAĞIM DOSTUM.. MADDE ANTİKİTABANCANA KARŞILIK, YİRMİNCİ YÜZYILDAN KALMA ESKİ BİR SİLAHI KULLANACAĞIM!..
..YUMRUGUMU..!
TAM O SIRADA İKİ NÖBETÇİ DAHA OLAY YERİNDE BİTİVERDİLER...
ÇEKİL KENARA, ONHEDİ, MADEM ZORBALIK EDİYOR, İŞİNİ BİTİRELİM!..
NE YAZIK Kİ, ONHEDİ, ÇEKİLMEK İSTERKEN TABANCASININ...
..TETİĞİNE BASTI VE...
BİR BU EKSİKTİ!..
41
HAAYIR!
AAAAAAGH!
ARACIN KOMUTANINI İKNA ETMEMİ HİÇ DE KOLAYLAŞTIRMAYACAK BU İŞ!.. PÖH! GÖRECEĞİZ, BAKALIM..!
27.9

KOMODOR MONDAY MARS GEZEGENİNE YERLEŞEN İLK GÖÇMENLERİN TORUNLARINDANDI...
...ORADAKİ ÇEKİMİN ÇOK AZ OLMASI NEDENİYLE..
...GÖÇMENLERİN ÇOCUKLARI OLAĞANÜSTÜ BİÇİMDE BÜYÜMÜŞLERDİ... ÖYLE Kİ "ODİSSE"NİN KOMUTANININ BOYU ÜÇ METREYE YAKINDI...
ZARKOS!.. DARE BULUNDU MU?..
SİZİ HEMEN UYARMIŞTIM, EFENDİM!.. BU KAHROLASICA KÖPEK İKİ ADAMI MI...
...ÖLDÜRÜP BİR ÜÇÜNCÜYÜ BAYILTTI... GÖRÜNDÜĞÜ YERDE VURULMASINI EMRETTİM...TIPKI BİR... EH!..
İŞTE GELDİM, MONDAY!... LÜTFEN BENİ BİR PARÇA DİNLE SEVGİLİ MESLEKTAŞIM, ÇÜNKÜ!..
...BU GEMİDE OLDUĞUMUZ SÜRECE HEPİMİZ TEHLİKEDEYİZ!..
ATEŞ EDEYİM Mİ EFENDİM!..
BİZ VAHŞİ DEĞİLİZ, ZARKOS!.. BAY DARE'NİN SÖYLEDİKLERİNİ DİNLEYELİM!..
...SONRA TÜM KAÇAK YOLCULARIN KAPTANIN EMRİYLE ÖLDÜRÜLECEĞİNİ ÖNGÖREN YASA UYARINCA KABİNA BAKARIZ!..
"ODİSSE" MÜTHİŞ BİR HIZLA JÜPİTER'E YAKLAŞIRKEN SÜPERDAN KOMODORA, "SİRİUS'UN DEHŞET VERİCİ GÜÇLERİNİ ANLATTI...
...SİZE İKİ DAKİKA İZİN VERİYORUM DARE... İKİ DAKİKA!..
...VE AYNI TEHLİKENİN SİZİN GEMİNİZİ TEHDİT ETTİĞİ KANISINDAYIM MONDAY!..
27.10

BENİ BUCALA MI SANIYORSUNUZ DARE?.. JÜPİTER'İN KAHROLASI BİR GEZEGEN OLDUĞUNU VE HER TÜRLÜ HAYATIN ORADA BULUNAMAYACAĞINI HERKES BİLİR!..
EVET EFENDİM, KABİNA BAKAYIM MI?..
TAM O SIRADA BİRDENBİRE...
AAAYY!..
NE OLUYOR?.. AAAHH!
KONTROL AYGITLARI SUSTU!..
NEDENİ BASİT!.. JÜPİTER'DEN GELEN MÜTHİŞ BİR ENERJİ DALGASI İLE ETKİSİZLEŞTİRİLDİLER... MONDAY!..
BANA ÖYLE GELİYOR Kİ JÜPİTER ÜZERİNDE OKULLARDA ÖĞRENDİKLERİNİZİ YENİDEN GÖZDEN GEÇİRMELİSİNİZ, DOSTUM!.. GÖRÜYOR MUSUNUZ SİZİN DEHİMİNİZLE O KAHROLASI GEZEGENDEN GELEN...
...O "ŞEY" BEDENLEŞİYOR!..
27.11

..VE BÖYLECE BİR KÂBUS BAŞLADI...
AAAAHH!!! BENİ ÖLDÜRE-CEK!..
İMDAAAT.!
27.12

ÖNBİR!.. BU YARATIĞI GEBERTİN!
HAYIR!.. DURUN!..
SİZE BU GEMİNİN HAKİMİNİN BEN OLDUĞUMU HATIRLATMAM MI GEREKİYOR, DAİRE?.. BURADA EMİRLERİ YALNIZ BEN VERİRİM!..
AKLINIZI KULLANIN MONDAY!.. HİÇ KUŞKU YOK Kİ, BU YARATIK JÜPİTERDEN GELİYOR!..
ONU ATOMLARINA AYIRIRSAK, ÖNÜMÜZDEKİ SORUNU ÇÖZMEDE NE SAĞLAYABİLİRİZ?..
ÇABUK BİRŞEYLER YAPIN!.. AAAAAHH!..
ONU BÜTÜN ANRINTILARIYLA İNCELEMELİYİZ!.. BU YÜZDEN BİZE CANLI GEREK ONUN!..
27.13

ALLAH KAHRETSİN KORKUNÇ BİR KUVVETİ VAR!..
... AMA YEMİN EDEBİLİRİM Kİ, ONUN DA HERBİRİMİZ GİBİ BİR ZAYIF YANI VARDIR!..
İŞTE NAKAVT OLDU, SEVGİLİ MESLEKTAŞIM!..
BURASI BELKİ DE!..
ONU HEMEN DOKTOR ZİGİY RODAN'IN SERVİSİNE GÖTÜRÜN, İNCELENSİN!..
BİRAZ SONRA...
EVET DOKTOR!.. NEDİR İLK İZLENİMLER?..
...BAŞLICA ADALELER İKİ HATTA ÜÇTANE OLARAK GELİŞMİŞ, BÖYLECE ALABİLDİĞİNE GÜÇLÜ ÇÜNKÜ!..
İNANILIR GİBİ DEĞİL EFENDİM!.. AĞZI OLMAYAN BU YARATIK DÜŞÜNCE AKTARIMIYLA İLETİŞİM KURMAKTA... BEYNİ İNSAN BEYNİNDEN...
... ÜÇ DEFA DAHA GELİŞMİŞ VE KARIN NAHİYESİNDE BULUNAN, ŞU BİR TÜR GÜNEŞ ENERJİSİ TOPLAYICISI İLE BESLENİYOR OLMALI...
...AH... EN ÖNEMLİSİNİ UNUTUYORDUM... YAPAY BİR YARATIK KARŞISINDAYIZ!..
27.14

... BİR ROBOT... AMA BİYOLOJİK BİR ROBOT!.. MEKANİK DEĞİL... YAŞAYAN PARÇALARDAN YAPILMIŞ... BUNU YAPANLAR BİRİNCİ SINIF BİLİM ADAMLARI OLMALI!..
HIMMM!.. BU SORUNUN CEVABINI ANCAK JÜPİTER'DE BULABİLECEĞİZ. ÇÜNKÜ BU YARATIK ORADAN GELMİŞ OLMALI!..
GARİP EVET BÜTÜN BUNLAR ÇOK GARİP!..
SİZDEN DAHA GARİP DEĞİL KOMODOR... BOYUNUZ BENİMKİNİN İKİ KATI SAÇLARINIZ BEYAZ GÖZLERİNİZSE PEMBE!..
ÇÜNKÜ SİZ DE BİR UZAYLI YARATIĞIBİNİZ!..
VE UZAY DA HERŞEY GARİPTİR!..
JÜPİTER ÜZERİNE GÖNDERECEĞİNİZ ARAŞTIRMA EKİBİNE KATILMAMA İZİN VERECEK MİSİNİZ, MONDAY?..
BİRAZ SONRA, EN TEHLİKELİ GEZEGENLERİ ARAŞTIRMAK ÜZERE SON DERECEDE MÜKEMMEL OLARAK YAPILMIŞ ÖZEL ARAÇLARDAN BİRİ UZAY GEMİSİNDEN AYRILIYORDU...
HIMM!.. BU KÜÇÜK ARAŞTIRMANIN KOMUTASINI BİZZAT ÜSTLENECEĞİM İÇİN BÜYÜK BİR MEMNUNİYETLE, SEVGİLİ MESLEKTAŞIM!..
MEKİĞİ SALINERİN!.. HAYDI!..
MÜTHİŞ BİR KUVVET ALANI İLE KORUNMAKTA OLAN MEKİK JÜPİTER'E DOĞRU İNİŞE GEÇTİ...
27.15

DİKKAT!... JÜPİTER GEZEGENİNİN ATMOSFERİNE GİRİYORUZ!..
GEÇEN YÜZYILDA, İNSANLAR BURADA ARAŞTIRMALAR YAPMIŞLARDI!.. PEKSEVİMLİ BULUNMAMIŞTI!.. SICAKLIK İKİ BİN DERECE... ATMOSFER BASINCI, DÜNYADAKİNİN BEŞYÜZ KATI FAZLA!..
BİLİYORUM!.. BUNDAN İKİYÜZ YIL ÖNCE JÜPİTER'E İNİŞ HEMEN HEMEN İMKANSIZ SAYILMAKTAYDI!..
BEREKET BİZ, ARACIMIZIN KUVVET ALANI İLE KORUNUYORUZ!..
ŞİMDİ HERBİRİMİZ 25.000 TON AĞIRLIĞINDAYIZ!..
DİKKAT! KARŞIMIZA BAŞKA BİR SORUN ÇIKMAK ÜZERE!..
27.16

...MÜTHİŞ BİR MANYETİK KASIRGA!.. BU KONTROL AYGITLARIMIZI TÜMÜYLE ETKİSİZLEŞTİRİR!..
ŞİMDİ ÇEV. REMİZDE SAATTE 3000 KİLOMETREDEN DAHA HIZLA ESEN RÜZGARLAR VAR!..
ETKİSİZLEŞEN KONTROL ALETLERİ İLE HİÇBİR ŞEY YAPAMAYIZ!..
27.17

ELLE KUMANDAYA NE DİYORSUNUZ, DOSTUM?.. BIRAKIN BANA!..
ELLE KONTROLÜ YAPARIM BEN!..
DELİRDİNİZ Mİ, YİRMİİKİNCİ YÜZYILDAYIZ!..
BİR UZAY ARACINI PİLOTUN ELLERİYLE KULLANABİLECEĞİNİ KİMSE BİLMİYOR!
FİİÜÜT!..
ÖĞRENCİSİ OLDUĞUM NEİL ARMSTRONG, KAPSÜLÜNÜ AYA İNDİRMEYİ BAŞARDIKTAN SONRA BEN BU ARACI YÜZDE YÜZ YERE İNDİRİRİM!..
AH!.. NEİL ARMSTRONG KİM, Dİ?..
VAY CANINA!.. GÜNÜMÜZ KOLEJLERİNDE SİZE NE ÖĞRETİYORLAR Kİ!.. ARMSTRONG DÜNYA DIŞINDAKİ BİR GEZEGENE AYAĞINI İLK BASAN İNSANDIR!.. O SİRADA DEDENİZİN DEDESİNİN BÜYÜK DEDESİ BİLE DOĞMAMIŞTI!!!
27.18

BRAVO, DAN! BİZİ KASIRGA BÖLGESİNDEN ÇIKARDINIZ!.. YER GÖRÜNDÜ!..
HEY!.. PEK DE TATLI BİR YERMİŞ BURASI!..
KAYNAR MADENDEN BİR OKYANUS ÜZERİNDE, TİTAN KRİSTALLERİNDEN BİR ADA!..
SİZE NEDEN SÜPERDAN ADINI TAKTIKLARINI ŞİMDİ ANLIYORUM, DOSTUM!.. BÜTÜN EVRENDE, BÖYLESİNE BİR PERFORMANSI GÖSTEREBİLECEK HİÇ KİMSE TANIMIYORUM!..
İLTİFATINIZA TEŞEKKÜRLER, MONDAY!.. ŞU YİRMİİKİNCİ YÜZYILIN EN BÜYÜK SORUNU, O Kİ, HER ŞEYİ ROBOTLARA VE BİLGİSAYARLARA YAPTIRMAKTAN, BÜTÜN MAKİNALAR İÇİNDE EN MÜTHİŞİNİN YİNE DE İNSAN OLDUĞU UNUTULMUŞ!..
27.19

ÖZEL GÖSTERİCİLİ MİĞFERLERİNİZİ TAKIN!..
..YOKSA BU ATMOSFERDE HİÇBİR ŞEY GÖREMEZSİNİZ!..
NE YAZIK Kİ BURAYA TURİST OLARAK GELMEDİK, MONDAY!..
..ŞU UZAYDA DÖRT DÖNDÜĞÜMDEN BERİ, PEK ÇOK ŞEY GÖRDÜM, DAN, AMA BÖYLESİNE BİR VAHŞİ GÜZELLİĞE HİÇ RASTLAMADIM!..
HMMM!.. YERE KONDUĞUMUZA GÖRE, DIŞARI ÇIKABİLİRİZ!..
KONTROL ALETLERİM ÇOK BÜYÜK BİR GÜÇ KAYNAĞINI HABER VERİYOR, EFENDİM!..
HANGİ YÖNDE, LOGAN?..
BURADAN EFENDİM... DURMADAN ARTIYOR!..
27.20

...ORADA!.. AAAAARGH!!!
LOGAN
ZAVALLI!.. KORUYUCU SİSTEMİ PARÇALANDI!.. ŞİMDİ BU LANET GEZEGENİN TÜM BASINCINA AÇIK!..
... BASINÇ ONU BİR FINDIK GİBİ KIRIYOR!..
AAAAARRGHHHHH
ÇOK İĞRENÇ BİR MANZARA!
ŞİMDİ... İŞTE... İŞTE, MONDAY!..
İŞTE ZAVALLI LOGAN'İN ÖLÜMÜNÜN SORUMLUSU!.
İŞTE ORADA!..
27.21

... GÖRÜYOR MUSUNUZ, NASIL HAREKET EDİYOR, DAN!..
EVET, SANKİ KÜÇÜK ÜZELERLE DONATILMIŞ... O BACAMSI AÇIKLIKLARDAN SOLUYOR...
ŞİMDİ ASIL BU YARATIKLA, "ODİSSE"DEKİ O ROBOT!..
... ARASINDA NE GİBİ BİR İLİNTİ OLDUĞUNU ÖĞRENMEK İSTERDİM!..
27.22

O SIRADA "ODİSSE" DE, DOKTOR RODAN, SÜPERDAN'IN SAFDIŞI ETTİĞİ BİYOLOJİK ROBOTA İLİŞKİN ARAŞTIRMA SONUÇLARINI NOT ETMEKLE MEŞGÜLDÜ...
... ET, VE KEMİKTEN OLUŞAN AMA...
... BUNLARIN TIPKI BİR OYUNCAK GİBİ BİR ARAYA...
AAYYY
27.23

BU SIRADA...
İŞTE BAŞ-KALARI DA ÇI-KAGELDİ... HEPSİ DE İLKİ KADAR İGRENÇ! PUAAH!
ACABA NEDEN DUR-MADAN RENK DEĞİŞTİRİYOR-LAR?..
27.24

İÇİNDE BULUNDUĞUMUZ ATMOSFERDE, SES YAYILMAZ!.. BU YÜZDEN BU YARATIKLARDA RENK DEĞİŞTİREREK İLETİŞİM KURUYORLAR BİRBİR-LERİYLE!..
DİKKAT!
MORDAT
DARE

BİRİ KIPKIRMIZI KESİLDİ DOĞRUCA ÜZERİNİZE GELİYOR, FRENCH!.. TABANCANIZI KULLANIN!.
ÇABUK!..
YARARI YOK!.. BENİ İÇİNE ÇE-KİYOR!..
AAAHH! oooo
CANLI CANLI YUTUYOR BENİ!..
FRENCH
27.25

SÜPERDAN VE MONDAY KENDİLERİNE GELENE KADAR, BİR SÜRE GEÇTİ..

...AMA O KORKUDAN ÖLMÜŞ DAN!..
FRENCH

BU KORKUNÇ HAYVANLAR, TUTSAKLARINI KİMBİLİR NEREYE GÖTÜRMEK İÇİN MİDELERİNİ KULLANIYORLAR!
LANET OLSUN!.. BURADAN HEMEN ÇIKMALIYIZ!..

SÖYLEMESİ KOLAY!!! BELKİ DE BURADAN KURTULABİLMEMİZ, YUNUS PEYGAMBERİN BALİNA'NIN KARNINDAN ÇIKMASINDAN DAHA ZOR OLACAK!..
EVET, HAKLISINIZ!..

BU SIRADA..."ODİSE"..DE GARİP BİYOLOJİK ROBOT, DÜŞÜNCE AKTARIMI YOLUYLA MÜRETTEBATLA KONUŞMAKTAYDI...

DOKTORUN HAYATINA KIYMET VERİYORSANIZ, BANA İTAAT EDİN!..
TANRIM!..
DOKTORU YARALARIZ ATEŞ EDERSEK!..

UZAY GEMİSİNİ ELE GEÇİRMEK İSTİYOR!..GEMİ BENİM HAYATIMDAN DAHA ÖNEMLİ!..
ATEŞ!..
27.28

BÖ...BÖYLE BİR ŞEY YA...YAPAMAM..DOKTOR, AMA!..
AAAHH!...
...İÇİNDE BULUNDUĞUMUZ BÖLGENİN İRTİBATINI KESİP!..
DELİ MISINIZ TEGMEN!..
ŞİMDİ BU CANAVARIN ELİNDESİNİZ HEPİMİZ!..
EVET ARTIK ÇOK GEÇTİ VE DEV UZAY GEMİSİNİN BÜTÜN KONTROL EKRANLARINDA, MUKADDERATLARI BELİRMEYE BAŞLAMIŞTI...
MAHVOLDUK!..CANAVAR, BÜTÜN SİSTEMLERİ KONTROL EDEN KUMANDA BÖLMESİNİN KORUYUCU...
...BALONUNA GİRDİ!..
GEMİNİZİN KONTROL ANGITLARI TÜMÜYLE BEYNİME BAĞLANMIŞ DURUMDA!.. ŞİMDİ GEMİNİZ DOĞRUCA, EFENDİLERİMİN, BİYOG'LARIN BEKLEDİĞİ YERE GİDECEK...
27.29

ATEŞ! ATEŞ!..
ATOMİK SİLAHLARINIZLA YOK EDİN ONU!..
ZAVALLI BUDALALAR!.. SİZE, BEYNİM GEMİNİN KUMANDA SİSTEMLERİNE BAĞLANDI DEDİM!..
SİZİ YOK ETMEM İÇİN BUNU DÜŞÜNMEM YETER! HEPİNİZİ YÜRÜM MİLYON VOLT ELEKTRİK ÇARPACAK!!!
OOOH!...
AAOOH!..
UUH!...
27.30

DOKTOR!.. DOKTOR!.. BU BİR KABUS MU?.. ADAMLARIMIZ BİR ANLIK KÜL HALİNE GELDİLER.. BU KORKUNÇ YARATIK BİZİ NE YAPACAK?..
BU SIRADA...
TEK ÇÖZÜM VAR!.. BU PİS YARATIĞIN MİDESİNDE BİRAZ RAHATSIZLIK YARATIP BİZİ DIŞARI ÇIKARMASINI SAĞLAMAK!
...DARE
BİR DAKİKA DOSTUM!..
SÜPERMAN VE KOMODORUMUZ BURADA OLSALARDI!..
...CANAVARIMIZ YERE İNİYORMUŞ GİBİ BİR HİS VAR İÇİMDE!..
27.31

HUUUH!.. BİZİ DIŞARI FIRLATTIYOR!..
BAŞKA TÜRLÜ SÖYLERSEK, BİZİ CANLI İSTİYORLAR, DAN!..
ONLARIN ÜSSÜNE GELDİK GALİBA... İŞTE KARŞILAMA HEYETİ DE BURADA... HEPSİ DE UZAY GEMİMİZİ YOKEDEN YARATIĞA BENZİYOR!..
BENİ İYİ DİNLEYİN DÜNYALILAR! EFENDİLERİMİZ, BİYOGLARDAN BİRİ, SİZİ BURAYA KADAR GETİRMEK LÜTFUNDA BULUNDU...
... İÇİNDE TAŞINARAK.. HERŞEYDEN ÖNCE ŞUNU BİLMELİSİNİZ Kİ BİZLER!..
... ZEMFBZ'LERİZ... ZİRKON GEZEGENİNDE YAŞAYAN BİYOG'LARIN A. ZAT KABUL ETMEZ KÖLELERİNİZ, BİZ O GEZEGENİN AYINDA YAŞARIZ!...

BİYOGLAR CANLI MADDEYİ KULLANMADA UZMANLAŞMIŞLARDIR... OTURDUKLARI YERLER KULLANDIKLARI EŞYALAR HEP CANLI MADDEDEN YAPILMIŞTIR... VE CANLI YAKITLA BESLENİRLER!.. BİYOGLAR, BİZLERİ, KENDİLERİNE "YAKIT" BULACAK ARAŞTIRICILAR OLARAK YAPTILAR!.. DİĞERLERİ, BİZZAT YAKIT OLMA VE ENERJİYE DÖNÜŞME ŞEREFİNE ERİŞTİLER...
... BİYOG'LARIN ANASI BU ŞEREFİ VERDİ ONLARA... NE YAZIK Kİ KENDİ GEZEGENİMİZ, BİYOGLARI BESLEMEK İÇİN YETERİNCE "YAKIT"! SAĞLAYAMIYORDU!.. BU YÜZDEN BİYOGLAR JÜPİTER GEZEGENİNE YERLEŞMEYE KARAR VERDİLER... VE ŞİMDİ SİZİN DÜNYANIZ, ONLARA YAKIT SAĞLAYACAK!..
LANET OLSUN! BELKİ BİR ENERJİ KRİZİ İÇİNDESİNİZ, AMA...
... O İĞRENÇ PATRONLARINIZIN TARAFINDAN EMİLMEK NİYETİNDE DEĞİLİZ!..
NEEE?.. ASİL EFENDİLERİMİZE KÜFÜR ETME VE CÜRET ETTİ!..
ÖLDÜRÜN ONU!..
BENİ BIRAKACAKMISIN, ÇİRKİN ŞEY?..
27.33

SÜPERDAN İLE KOMODOR MONDAY'IN KENDİLERİNİN VE DÜNYADAKİ İNSANLARIN HAYATLARINI KURTARMAK İÇİN AKILALMAZ BİR MÜCADELEYE GİRİŞTİLER... İKİ TARAFIN DA ÇOK KAYIP VERDİĞİ BU KORKUNÇ SAVAŞI SÜPER UZAY AJANI SÜPERDAN'IN BULUNDUĞU TARAF KAZANDI SONUNDA... BÖYLECE DÜNYA MUTHİŞ BİR TEHLİKEDEN DAHA KURTULMUŞ OLDU...

-SON

Cim Kozmos

DÜNYA YANIYOR

CİM KOZMOS İSTEDİĞİ ANDA SU ATEŞ VE RÜZGAR HALİNE GELEBİLME YETENEĞİNE SAHİPTİ... KOKO DA DİĞER YETENEKLERİNİN YANISIRA, İSTEDİĞİ ANDA GÖRÜNMEZ OLUP BAŞKA BİR YERDE ORTAYA ÇIKABİLİYORDU...

SU YANAN BİNANIN İÇİNDE, ÜÇÜNCÜ KATTA KÖŞEDEKİ ODADA BİRİSİ VAR!..

EMİN MİSİN?

EMİNİM TABİİ!.. BİR KADIN VAR İÇERİDE!.. HATTA PENCEREYİ AÇMAYA UĞRAŞIP BAŞARAMADI VE ELLERİYLE BOĞAZINI TUTARAK YERE YUVARLANDI....

GİDİYORUM HEMEN!

KANATLARIM OLACAĞINA KOLLARIM OLSAYDI, KIZI SANA BIRAKMAZ GİDER BEN KURTARIRDIM... ÖYLE DE GÜZEL Kİ... DAYANILIR GİBİ DEĞİL YANI!..

3

GARÇ!

KOKO'NUN GÖZLERİ DE DİLİ KADAR KESKİN VE USTA!.. GERÇEKTEN DE KIZ ÇOK GÜZEL...

BİRKAÇ SANİYE SONRA...

SEN KIZLA İLGİLEN... BEN GİDİP DİĞER ODALARA BİR BAKAYIM BELKİ BAŞKA BİRİ DAHA VARDIR!..

4

ALEVLERİN ARASINDA ALEV HALİNE BÜRÜNEN CİM KOZMOS SATO'NUN TÜM ODALARINI BAŞTANBAŞA DOLAŞTI...

BAŞKA KİMSE YOK BU CEHENNEMDE!..

AZ SONRA...

KENDİNİZİ NASIL HİSSEDİYORSUNUZ?..

CİĞERLERİM BİRAZ DUMAN DOLU AMA... BUNUN DIŞINDA GAYET İYİYİM!..

KİMİN SAYESİNDE?.. KİMİN SAYESİNDE?.. BEN DAMARLARINIZA SERUM ENJEKTE ETTİM DE ONDAN!..

ÇOK TEŞEKKÜR EDERİM... BENİ BU CEHENNEMDEN KURTARDIĞINIZ İÇİN HER İKİNİZE DE TEŞEKKÜR EDERİM... BURADAN GEÇMİŞ OLMANIZ BÜYÜK BİR ŞANS BENİM İÇİN...

CİM KOZMOS VE KOKO O SIRADA FRANSA'YA TURİST OLARAK GELMİŞLERDİ...

ADINIZ NEDİR?.. KİMSİNİZ?.. NE OLDU BURADA?..

BENİM ADIM MARİ_JO LORENT. "FRANSIZ SİGORTA ŞİRKETLERİ BİRLİĞİ" ADINA ANKET VE ARAŞTIRMA YAPIYORUM!..

GENÇ KIZ ALEVLER İÇİNDEKİ SATODA NEDEN TEK BAŞINA BULUNDUĞUNU BÖYLELİKLE AÇIKLAMIŞTI...

ALTI AYDIR ŞATOLAR DA..

... VİLLALARDA...

YAZLIK EVLERDE DURMADAN YANGINLAR ÇIKIYOR... POLİSİN TÜM ARAŞTIRMALARINA RAĞMEN, YANGINLARIN KAZA MI YOKSA SABOTAJ MI OLDUKLARI ORTAYA ÇIKMIYOR...

VE İŞİN İLGİNÇ YANI DA YANAN BÜTÜN BU MÜLKLERİN KENDİLERİNDEN BAŞKA BİR DE İÇLERİNDEKİ ANTİKA VE DEĞERLİ EŞYALAR İÇİN SİGORTALANMIŞ OLMALARI...
...VE ARAŞTIRMALARINIZ SİZİ BU ŞATOYA KADAR GETİRDİ DEMEK...
...EVET!.. BU DEVAMLI TEKRARLANAN YANGINLARIN NEDENİNİ AYDINLIĞA ÇIKARMAKLA GÖREVLENDİRİLDİM BU OLAYLAR SİGORTA ŞİRKETİNE MİLYONLARA MAL OLUYOR!..
TANIMADIĞIM BİRİSİ BANA TELEFON ETTİ VE BU ŞATO SAHİBİNİN YANGINLAR KONUSUNDA ÖNEMLİ ŞEYLER BİLDİĞİNİ SÖYLEDİ...
ASLINDA BİR TUZAK MIŞ BU!.. DAHA EVİN KAPISINI ÇALARKEN KAFAMA BİRŞEY VURARAK BAYILTTILAR BENİ... KENDİME GELDİĞİMDE İSE ALEVLERİN ORTASINDAYDIM!..
7

SİZİ ÖLDÜRÜP ORTADAN KALDIRMAK İSTEMELERİ BU YANGINLARIN BİLEREK ÇIKARILDIĞININ KANITI!..
PEKİ NEDEN HİÇ BİR İPUCU BULAMADIM?
BULMUŞ OLMANIZ LAZIM!.. YOKSA SİZİ ÖLDÜRMEYE KALKIŞMAZLARDI!..
ARZU EDERSENİZ SİZE BU İŞTE YARDIMCI OLABİLİRİM!..
OH! İSTEMEZ OLUR MUYUM HİÇ?. TABİİ Kİ İSTERİM!..
O SIRADA CİM KOZMOS VE MARİ-JO LORENT GÖZETLENMEKTE OLDUKLARINI FARKETMEMİŞLERDİ BİLE...
KIZ CİM KOZMOS TARAFINDAN KURTARILDI...
8

NE ARIYORDU CIM ORADA ?..
HİÇ! CIM KOZMOS ARABASIYLA GEÇERKEN YANGINI GÖRDÜ VE GİDİP KIZI KURTARDI..
ŞİMDİ NE YAPIYORLAR?..
BERABER CIM'İN ARABASINA BİNDİLER... OLAYI GİDİP EN YAKIN POLİS MERKEZİNE BİLDİRECEKLERDİR MUTLAKA!..
SEN EVİNE GİT... BİZ MEŞGÜL OLURUZ ONLARLA..!
TATA TA TA
HELİKOPTER AVININ ÜZERİNE DALIŞ YAPAN BİR KARTAL GİBİ ALÇALDI NE...
9

MARİ_JO! ADAMLAR SİZİ ÖBÜR DÜNYAYA GÖNDERMEYE BAYAĞI KARARLILAR!..
TABİİ BU ARADA BİZİ DE... GAK!.. BİR ŞEYLER YAPMAK LAZIM CIM!..
BİR ŞEYLER YAPACAĞIM ZATEN MERAK ETME!..
ARABANIN KONTROLÜNÜ TELEPATİK OTOMATİĞE BAĞLIYORUM... BÖYLELİKLE ONU KOKO İDARE EDECEK!.. SİZ YOLUNUZA DEVAM EDİN BEN GİDİP ONLARLA BİRAZ KONUŞACAĞIM!..
CIT!!
10

AZ SONRA, UZAYDAN GELEN ADAMLA İKİ HAYDUT ARASINDA OLAĞAN DIŞI BİR DÖVÜŞ BAŞLADI...
TATATATA
İŞTE - DİĞİN KA - DAR ATEŞ ET DOSTUM!.. TIP - KI HAVAYA ATEŞ EDER GİBİ... HİÇ BİR İŞE YARA - MAYACAK!..
ŞİMDİ NORMAL HA - LİME DÖNEYİM... BAKIN DAHA NELER GÖRECEKSİ - NİZ!...
11

SİZE ELLER YUKARI DEMEYECEĞİM AMA HEMEN! - NİN!.. YOKSA BEN İNDİRME - SİNİ BİLİRİM SİZİ!..
HAY - DI BAKA - LIM YOLUN KENARIN - DAKİ ÇAY - IRA İNİN!..
İKİ ADAMIN SÖYLENENLERİ YERİNE GETİRMEKTEN BAŞKA ÇARELERİ YOKTU...
KOKO İLE MARİ_JO AZ İLERİ - DE BEKLİYORLARDI...
İNİN BAKALIM AŞAĞI!.. SİZE SORACAĞIM ÇOK ŞEY VAR...
12

SİZİNLE İŞ BİRLİĞİ YAPMAYA HAZIRIZ AMA BİR ŞARTLA! POLİSE BİZİM LEHİMİZDE TANIKLIK EDECEKSİNİZ....
TELSİZLİ ADAM EVİNE GİTMEK YERİNE CİM KOZMOS'UN PEŞİNE DÜŞMÜŞTÜ...
BU ADAMLARI TANIRIM!.. AZ SONRA DİLLERİ ÇÖZÜLÜR, BÜLBÜL GİBİ ŞAKIRLAR!..
KONUŞTURMAMALIYIM ONLARI!..
ÇIT
13

BOOOM!
VAY CANINA!.. SUÇ ORTAKLARI UZAKTA DEĞİLMİŞ DEMEK!.. HEMEN HAREKETE GEÇMELİYİM... FAZLA UZAKLAŞMIŞ OLAMAZ UMARIM O DA ELİMDEN KAÇMAZ!
BANG!
14

BAYAĞI DA YAKINIM-DAN GEÇTİ!..
BAOOM!
NORMAL HALİNDEYKEN CİM DAHA KORUNMASIZ OLMAKLA BERABER HERKÜL GÜCÜNE SAHİPTİ..
DUR BAKALIM ACELE ETME KONUŞAĞIZ SENİNLE!..
HAY ALLAH AMMA DA ÇÜRÜK OLUYOR BU DÜNYALILARIN OTOMOBİLLERİ!..
KRAÇ!
15

ADAM GAZ PEDALİNE ABANIYORDU..
... BİRAZ FAZLA ABANIYORDU AMA...
VIIJJ
AAAHHH !!!
GARÇ
16

BAOOM
HERŞEYİ BAŞTAN BAŞLAMAK GEREKECEK!..
LİÇ ADAMINDA ÖLMESİ CİM'İ YANGINLARI ÇIKARAN PATRON'U BULMASINA YARAYACAK İPUCUNU ORTADAN KALDIRMIŞTI...
BEN AYNI FİKİRDE DEĞİLİM! ÇÜNKÜ SATO'NUN SAHİBİNİN DE BU İŞTE BİR PARMAĞI OLABİLİR....
CİM KOKO VE MARİJO, BURGET HAVAALANINA YAKIN BİR OTELE YERLEŞTİLER...
SİZİN BİR ARAŞTIRMAYA BAŞLADIĞINIZI KİMLER BİLİYORDU MARİJO!..
YANAN SATOLARIN, VİLLALARIN SAHİPLERİ VE YAKIN KOMŞULARI!..
17

... FİKRİNİ ALMAYA GİTTİĞİM BİR KİMYACI VE TABİİ Kİ PATRONUM, FRANSIZ SİGORTA ŞİRKETLERİ BİRLİĞİ BAŞKANI... O KADAR!..
NEDEN O KİMYACIYA GİTMEK LÜZUMUNU HİSSETTİNİZ?..
BÜTÜN YANGINLAR BİRDEN ÇIKIYOR VE BİNALARIN TAMAMINI KAPLIYORDU... ONUN İÇİN KİMYAGERE KOŞKOCA SATO'YU BİRKAÇ DAKİKA İÇİNDE KÜLYIĞINA DÖNDÜREBİLECEK NİTELİKTE BİR KİMYASAL MADDENİN OLUP OLMADIĞINI SORDUM!..
ÇÜNKÜ TÜM YANGINLARIN ORTAK NOKTASI, BİR ANDA YAPININ HER TARAFINI SARMASIYDI..!
PEKİ KİMYACI SİZE NE CEVAP VERDİ?..
BÖYLE BİR MADDENİN BULUNMADIĞINI SÖYLEDİ!..
18

..YALAN SÖYLEMİŞ!.. ÇÜNKÜ BÖYLE BİR KİMYASAL MADDE YAZDIR, VE ADAMLAR BUNU KULLANIYORLAR!.. SANIRIM O KİMYACI DA BU ÇETEYLE İŞBİRLİĞİ YAPIYOR!..

SİZİN GİDİP BÖYLE BİR SORUNU SORMUŞ OLMANIZ ONU ŞÜPHELENDİRDİ... VE İŞİ ÇETE PATRONUNA BİLDİRDİ... BU KİMYACI MALINIZ!.. ANCAK İLKÖNCE YERİNE GETİRMEMİZ GEREKEN BİR FORMALİTE VAR!..

NEDİR O FORMALİTE?..

SİZİ ORTADAN KALDIRMAK! BÖYLECE ADAMLAR YENİDEN GÜVEN KAZANIP İŞE KOYULURLAR... AMA SİZCE BU İŞİ YAPMALARININ NEDENİ NE OLABİLİR?.. NE GEÇİYOR ELLERİNE?..

BU İSTE KİMİN KAZANCI OLABİLECEĞİNİ ANLIYAMIYORUM... ÇÜNKÜ YANAN MÜLKLERİN SAHİPLERİ PARALARININ TÜMÜNÜ GERİ ALIYORLAR!..

BİR HAFTA SONRA...

19

ARABA BİRDEN YOL KENARINDAKİ KORKULUĞA ÇARPTI VE..

GÜM

...BİRKAÇ TAKLA ATTIK. TAM SONRA..

İNFİLAK ETTİ...

20

İÇİNDE BİR KADIN VARDI !..
HEY KOŞUN ! YANIYOR ZAVALLI !..

ŞU ŞANSA BAK! HEP DE YANARAK ÖLÜYORUM !..
YAŞIYORUM DEMENİZ DAHA İYİ OLUR.. ÇÜNKÜ ŞU ANDA YANIMDASINIZ VE YAŞIYORSUNUZ !..

GERÇEKTEN DE BU UZAKTAN KUMANDALI ARABAYLA, MANKEN, HARİKA BİR FİKİRDİ...

ERTESİ GÜN BÜTÜN GAZETELER MARI-JO'NUN FECİ ŞEKİLDE ÖLÜMÜNDEN SÖZEDİYORLARDI...
Lundi Soir
"GÜNEY OTOBANINDA FECİ KAZA"

O AKŞAM KİMYACININ EVİNDE..
SİZ OTELE DÖNÜN VE BİZDEN HABER BEKLEYİN!
OLUR!

SEN İÇERİ BEN DIŞARI KOKO!..
EMREDERSİN ŞEF! GAK!..

KOKO HEM İSTEDİĞİ YERDE ORTAYA ÇIKABİLİYOR HEM DE GÖRÜNMEZ OLABİLİYORDU..
FLOŞK

KOKO İŞE KOYULMUŞTU BİLE...
CİM DE KENDİ İMKANLARIYLA KOKO'DAN GERİ KALMIYORDU...
CA-SUSLUK YAPMAK İ-ÇİN BİRB-BİRİM GAK!

CİM VE KOKO'NUN FAZLA BEKLEMELERİNE GEREK KALMADI...
..VE AYRICA DA KARŞILIKLARINI FAZLASIYLA ALDILAR...
İŞE ÇABUCAK BAŞLIYORUZ!.. BU AKŞAMDAN İTİBAREN.!.. İŞTE HEDEFLER... BU GECE A.213 YA-RIN C.410. ÖBÜRGÜN Y.825.
23

1 NO BU EKİBE HABER VERECEĞİM. SİZİ RANDEVU YERİNDE BEKLE-YECEĞİM!..
KOKO, TELEPATİYLE, TÜM BİLGİ-LERİ CİM'E AKTARIYORDU...
ÇOK GÜ-ZEL KOKO, ONLARI TAKİP EDECE-ĞİZ!..
GAK! GAK! Nİ AMA NASIL?..
BASİT!.. ARABALARININ BAGAJINA SAKLANACA-ĞIZ!..
GELİ-YORUM!
FLOŞK
24

CİM BAGAJI RAHATLIKLA AÇTI...

HAYDİ ATLA!..

CİM İLE KOKO ARTIK...

...HERŞEYİ YAKINDAN İZLEME OLANAĞINA KAVUŞMUŞLARDI

HAYDİ GİDİYORUZ

TAMAM!..

RENAULT

UZUN SÜRE KIRSAL ISSIZ BÖLGEDE YOLALDILAR...

25

ADAMLAR HEDEFE VARDIKLARINDA SAAT GECENİN BİRİYDİ...

ŞİMDİLİK BEN BAGAJDA KALIYORUM KOKO BEN ŞATOYA GİT VE OLANLARI BANA BİLDİR!..

SEN SA-KATLA KÖR ARASINDAKİ İŞBİRLİĞİNİ BİLİYOR MUSUN? HA GAK

BİLİYORUM!.. KÖR SAKATI SIRTINDA TAŞIYOR, SAKATDA KÖRE YOL GÖSTERİYORMUŞ!

GULK! PEKİ BU HİKAYENİN BİZİMLE OLAN İLİŞKİSİNİ AÇIKLAYABİLİR MİSİN?

HAHIR!?!

26

GAK! ZATEN İLİŞKİ YOK.! ÇÜNKÜ SEN HEM KÖR HEM SAKAT HEM DE SAĞIRSIN... BEN SENİN AYNI ZAMANDA GÖZÜN KULAĞIN BACAKLARINIM.! ŞİMDİ ANLAŞILDI MI?.
GÜZEL!.. O ZAMAN BACAKLARIM HAREKET ETSİN... GÖZLERİM DÖRT AÇILSIN VE KULAKLARIM DA DİKİLSİNLER!. ÇABUK!
KOKO BİR KEZ DAHA CASUSLUĞA BAŞLADI...
21

ADAMLAR BİRKAÇ SAAT İÇİNDE EVDEKİ BÜTÜN EŞYAYI VE KIYMETLİ ŞEYLERİ DIŞARI TAŞIDILAR...
SONRA DA HERYERE GARİP BİR MADDE PİSKÜRTMEYE BAŞLADILAR...
HEY CİM!.. GAK! HER ZAMAN OLDUĞU GİBİ AZ SONRA SATO PARLAYACAK.! HERİFLER HER YERE YABANCI BİR MADDE SIKTILAR.!
28

İŞTE MARİJO'NUN KUŞKULANDIĞI KİMYASAL MADDE BU OLMALI...
?
?
?
AH!
AH!
29

AMA CİM ADAMLARINDAN BİRİNİN BAŞINA FIRLATTIĞI SAKSIYI GÖREMEMİŞTİ...
ÇABUK ÖLDÜRÜN ONU!..
ÖYLE BİR DARBEYE ÖKÜZ OLSA DAYANAMAZDI.. ÖLÜP DÜNYAYI BÖYLAMIŞTIR!
KOYUN ONU İÇERİ!..
AZ SONRA ŞATO CEHENNEME DÖNMÜŞTÜ...
AMA CİM KOZMOS ÖLMEMİŞ HALA YAŞIYORDU...
NEYSE Kİ SAĞLAM KAFAM VARMIŞ!..
30

GÜM
GUUUK!.. NIHAYET ÇIKABİLDİN.. NE YAPTIĞINI BAYAĞI MERAK ETMEYE BAŞLAMIŞTIM. GAK!..
PEKİ BENİ ÖLDÜRMÜŞ OLABİLECEKLERİ HİÇ AKLINA GELMEDİ Mİ?..
HİÇ GELMEDİ GAGAGAK! BİR NUMARA PEŞİN DESİN SANDIM!..
ÇİM VE KOKO AZ SONRA MARIJO'NUN ONLARI BEKLEDİĞİ OTELE VARDILAR...
NE OLDU?..
HOTEL
...VE ELİMİZDEN KAÇTILAR!.. AMA İŞLERİN DEN İKİSİNİ TANIYORUZ. KİMYACI VE NAKLİYATÇI YA PANİ!..
ONLARI HEMEN POLİSE İHBAR EDELİM ELİMİZDE YETERİNCE DELİL VAR!.. DEĞİL Mİ ÇİM KOZMOS?
31

HANIR! KENDİLERİNİ TEMİZE ÇIKARACAK YALANCI DELİLLER BULURLAR.. HEM BÜTÜN ÇETEYİ ELE GEÇİRMEK İSTİYORUM BEN
PEKİ NE YAPMAYI DÜŞÜNÜYORSUNUZ?..
YENİ BİR FIRSAT KOLLAYACAĞIM!.. SİZİ DE BENİ DE ÖLDÜ SANDIKLARINDAN MUHAKKAK YENİDEN İŞE KOYULACAKLAR!..
SANMIYORUM!.. ARTIK POLİS'İN YANGINLARIN KAZA ESERİ OLMADIĞINI BİLDİĞİNİ VE BU NEDENLE DE İŞİN ÜZERİNE DAHA GÜÇLÜ BİR ŞEKİLDE EĞİLECEĞİNİ TAHMİN EDERLER!.. BÖYLECE DE YENİDEN İŞE GİRİŞMEKTEN ÇEKİNİRLER!..
AMA POLİS'İN ŞİMDİYE KADAR BAŞARILI OLAMADIĞINI VE BUNUN DEVAM EDECEĞİNİ U. MABİLİRLER DE.. BU İHTİMALİ DE GÖZ ÖNÜNDE TUTMALIYIZ!..
O SIRADA ÇETE TOPLANMIŞ DURUM MUHAKEMESİ YAPIYORDU...
AHMAKLAR ORDUSU!.. İŞLER SARPA SARIYOR HABERİNİZ OLSUN BU BÖYLE DEVAM EDEMEZ. AKLINIZDAN ÇIKARMAYIN BUNU!..
32

CİM KOZMOS VE MARİ-LORENT ÖLDÜLER AMA POLİS ARTIK İŞİN FARKINA VARIP GİBİME GELİYOR!..

EE, NE OLMUŞ YANİ?.. ŞİMDİYE KADAR POLİS BİRŞEY YAPAMADIKİ!..
Nİ AMA POLİS OZAMAN YANGINLARIN BİLEREK ÇIKARILDIĞINI BİLMİYORDU OYSA ŞİMDİ BİLİYOR!..
AYRICA YANAN HELİKOPTERLE ARABANIN DA ENKAZI POLİSİN ELİNDE..BU İZLERDEN BİZE KADAR ULAŞABİLİRLER
İMKANSIZ BU! ARABANIN DA HELİKOPTERİN DE ŞASİ,MOTOR NUMARALARI SİLİNMİŞTİR. AYRICA ADAMLARIMIZ DA KÖMÜR HALİNE GELDİLER!..
BANA KALIRSA POLİS NE YAPIP YAPIP İZİMİZİ BULUR! SİZE C.410 İLE Y.826 HEDEFLERİNİ BIRAKIP, Z 919 U ELE ALALIM DERİM!..
33

YANİ EN ÖNEMLİ HEDEF.. GERÇEKLEŞTİRDİĞİMİZ TAKTİRDE ELİMİZE GEÇECEK YÜKSEK SERVETİ PAYLAŞIP BU İŞE NOKTA KOYMAMIZI SAĞLAYACAK HEDEF!..
EVET!.. ORADAN KAZANACAĞIMIZLA HAYATIMIZIN SONUNA KADAR RAHATÇA YAŞAYABİLİRİZ!..
ANLAŞTIK!.. ŞİMDİ HERKES PLAN DAHİLİNDE HAREKETE GEÇSİN. BU İŞİ DE BURADA BİTİRELİM ARTIK!..

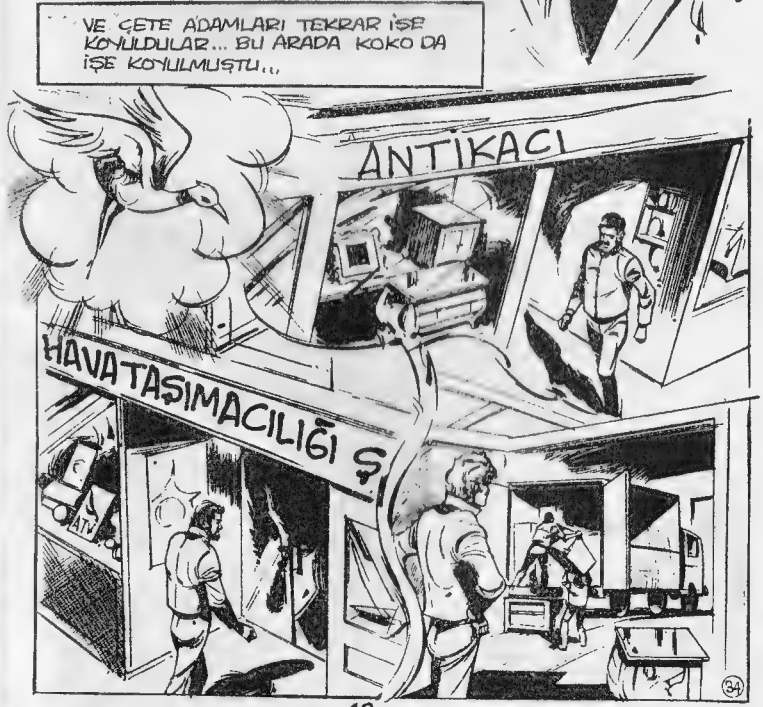
VE ÇETE ADAMLARI TEKRAR İŞE KOYULDULAR... BU ARADA KOKO DA İŞE KOYULMUŞTU...
ANTİKACI
HAVATAŞIMACILIĞI Ş
ATV
34

KOKO İYİ ÇALIŞMIŞTI...
BUNLARIN ARALARINDAN İKİSİNİ TANIYORUZ.. KİMYACININ ADI RAYMOND RABURDEN VE NAKLİYATÇI BÖNE HURETS. BENİM SANEMDE DİĞERİ KİŞİNİ DE TANIYORUZ!.. ANTİKACI FRANSUVA BONFİS VE HAVA TAŞIMACILIĞI ŞİRKETİNİN SAHİBİ HENRİ VİYODU!..
BİR KİMYACI, BİR ANTİKACI, BİR HAVA TAŞIMACISI BİR DE NAKLİYATÇI!... HERŞEY APAÇIK ORTADA!..
YANİ?!?
KİMYACI ÇOK KUVVETLİ VE HİÇ İZ BIRAKMAYAN, YANICI BİR MADDE KEŞFETTİ NAKLİYECİ YANAN YERLERDEKİ EŞYALARI TAŞIYOR.. BUNU GÖRDÜK..!
BURAYA KADAR TAMAM! BUNLAR BİZİM GÖRDÜKLERİMİZ!..
35

HAVA TAŞIMACISI ONLARI BAŞKA ÜLKELERE TAŞIYOR VE ORADA YÜKSEK FİYATLA SATIYOR... ANTİKACI DA SONULACAK BİLERİ, YANİ EŞYALARIN DEĞERİNİ VE MÜŞTERİLERİ SAPTIYOR!..
CİM HAKLIYDI ANCAK..
HANDİ KOKO!..
FLOŞK
FLOŞK
AH, İŞTE POLİSLER!..
EVET AMA, BUNLAR SAHTE POLİSLER!..
BİRKAÇ SANİYE SONRA GARAJDAN BAŞKA ARAÇLAR DA ÇIKMAYA BAŞLADI...
35

NE YAPMAK NİYETTİNDELER?..
HIMM!.. ŞEHİR İÇİNDE İŞ GÖRECEKLER.. VE BUNUN İÇİN DE BİR MAHALLEYİ ABLUKA altına ALACAKLAR!..
KOKO İŞE BAŞLAMIŞTI BİLE....
ŞİMDİ LÖRKLERK CADDESİNDENİZ. GAK!.. GAK, HEY CİM DİKKAT!. RUGON SOKAĞINA SAPIYORUZ!..
BÖYLECE CİM KOZMOS VE MARİ-JO, KOKO SAYESİNDE ADAMLARI GÖRÜNMEDEN İZLİYORLARDI...
İŞTE DÖRT MEVSİM MEYDANINA GELDİK!..
ÇEŞİTLİ YOLLARDAN CADDE VE MEYDANLARDAN GEÇTİKTEN SONRA HEDEF BELLİ OLMUŞTU... PARİS'İN DÜNYACA ÜNLÜ MÜZAYEDE SALONU!.. DEMEK BÜYÜK VURGUN BUYDU... ANTİKACI HAVA NAKLİYATÇISI VE KİMYACI ORADA BEKLİYORLARDI...

MAHALLEYİ SARIN!..
NE YAPACAKLAR?..
SANKİ POLİS BİR OPERASYON YAPIYORMUŞ GİBİ, KİMSENİ MAHALLEYE SOKMAYACAKLAR!..
GERÇEKTEN DE KİMSE YAKLAŞAMIYORDU...

FOS
TAMAM! ANLADIM!
FOS
ADAMLAR MÜKEMMEL PLANLAMIŞLARDI HERŞEYİ... SIKTIKLARI BAYILTICI BİR GAZDI...
ÇABUK ŞUNU TAKIN, YOKSA BİR KAÇ SANİYE DE KENDİNİZDEN GEÇERSİNİZ!..
CİM HEMEN DURUMU KAVRADI VE...
39

KOKO ÇABUK GİT POLİSE HABER VER! HA GAZ MASKESİ TAKMALARINI SÖYLEMENİ DE UNUTMA SAKIN!..
MAHALLE BU KEZ DE GERÇEK POLİS'LER TARAFINDAN ÇEVRİLDİ...
TESLİM OLUN!.. SARILDINIZ!
OLDU BU İŞ ADAMLAR ANLADILAR HAPI YUTTUKLARINI!..
ASRIN SOYGUNU OLACAKTI BU! İÇERİDE ÜÇ MİLYARLIK ANTİKA EŞYA VE MOBİLYA VAR!...
ŞU DÜNYALILAR SAHİDEN DE ADAM OLMAZLAR! GAK!..
BU SERÜVENİN SONU

LEOPAR ÇOCUK

SANA CEP HARÇLIĞI VERMEME İMKAN YOK BİL! DAHA YİNE İŞSİZ İSTİLİK LUMBAGOLARI DA AZDI!

DAHA DOĞRUSU KRONİK ELEMİNİTİ...

EMİNİM İŞSİZLİK SİGORTASINI OLDUĞU GİBİ HARCIYORDUR. YENGEME VERECEK YERDE!.. ONA SÖYLE İYİ BİR İŞ BULABİLSEM!

HEY! BEN ORADAKİ! BİL. FARMER!..

PARKS

GLORİA DANN'IN FOTOĞRAFLARI İÇİN HÂLÂ MEKTUPLAR ALIYORUM. SEN Kİ HEP OLUNMASI GEREKEN YERDESİN... SANA BİR İŞ DAHA VERECEĞİM!..

HIMM!.. KAÇ PARA VERECEKSİNİZ BAY KLEG?

ELLİ STERLİN!.. LEOPAR ÇOCUĞUN HİÇBİR YERDE ÇIKMAMIŞ BİR FOTOĞRAFINA KARŞILIK. EĞER BİRTAKIM EYLEMLER İÇİNDE TESBİT EDEBİLİRSEN DAHA İYİ OLUR!..

BU İMKANSIZ... BU... BUNU YAPAMAM!..

YANİ DEMEK İSTİYORUM Kİ... LEOPAR'IN NEREDE OLDUĞUNU NASIL BİLEBİLİRİM?..

NASIL BULURSAN BUL, FARMER! ONUN NEREDE OLDUĞUNU BİLSEM, EMİN OL GİDER BEN ÇEKERİM FOTOĞRAFINI!

97

HEY, BİL! DİKKAT!

ELLİ STERLİN! BUNUNLA JOAN YENGENİN İSTEDİĞİ RENKLİ TELEVİZYON VERİCİSİ ALINABİLİR, AMA NASIL?

MOGS! BÜTÜN KASKETLERİ KAPIYOR!..

BAKIYORUM SENİNKİ YOK, FARMER!.. ÇANTAN DA İŞ GÖRÜR!..

GELDE AL BAKALIM, MOGS!..

HUHH! IEEAH!

ATLAYIŞINI GÖRDÜNÜZ MÜ? ÇOCUKLAR?. FARMER KUNG FU DERSLERİ ALIYOR OLMALI!

ZIIPP

GARR

SEN VE ŞU LEOPAR YAMAN BİR İKİLİ OLUR DUNUZ BİL!..

VAY CANINA! BUNU DÜŞÜNMEMİŞTİM!.. LEOPAR ÇOCUKLA BİR GÖRÜŞME! O KUL DERGİSİ BU İŞİ YAPMALI!

YAKLAŞIN, ÇOCUKLAR!.. HERŞEY BURADA, GAZETEDE! BİLBRİĞ LİSESİ, LEOPAR ÇOCUĞA MEYDAN OKUYOR!

FARMER'İN DÜNYASI! ÖZEL SAYI!

İNANILMAZ ŞEY!..

GELİYORUZ BİL!..

28

NE DELİRDİN Mİ SEN?.. BAŞI-NI DERDE Mİ SOKMAK İSTİYORSUN?..
BAŞYAZI
BİL FARMER'İN LEOPAR ÇOCUĞA AÇIK MEKTUBU
SELBRİKLİLERE
BİR KÖTÜLÜĞÜNÜZ DOKUNSUN İSTEMEDİĞİNİZİ ÖNE SÜRÜYORSUNUZ.. O HALDE BUNU KANITLAYIN! KİLİSE HARABESİNDE SİZİ SİZİN İSTEDİĞİNİZ GÜN VE SAATTE BULUŞMAK ÜZERE RANDEVUYA ÇAĞIRIYORUM!
BİL FARMER

BAY GLİZON, BİL'İN ÖĞRETMENİ DE, ARKADAŞLARI GİBİ DÜŞÜNÜYORDU...
BU İŞ HOŞUMA GİTMEDİ BİL!..
HİÇ ENDİŞE ETMEYİN... ÖĞRETMENİM!.. HARABELERE GİTMEYE NİYETİM YOK!.. SADECE FOTOĞRAFLARINI ÇEKMEK İSTİYORUM... YETERİNCE UZAKTAN!..

FOTOĞRAF KLÜBÜNÜN MAKİNASINI ÖDÜNÇ ALABİLİR MİYİM?.. TELESİ ÇOK GÜÇLÜ.. BÖYLELİKLE ÇOK UZAKTAN Nİ BİR FOTOĞRAF ELDE EDEBİLİRİM!..
PEKALA!..

OLDU FARMER!.. AMA POLİS KAPINIZI ÇALARSA HİÇ HAYRET ETMEYİN!..
BUNDAN HİÇ ENDİŞEM YOK!.. ÇÜNKÜ İŞLERİ ÖYLE BİR ÖRGÜTLEYECEĞİM Kİ!..

ERTESİ GÜN BİL, SELBRİG POSTASINA GİTTİ...
HARİKA BİR FİKİR, EVLAT! GAZETEDE SENİN YAZINI DAYANILMAYACAĞIM!
BEN DE BUNU UMUYORDUM, KLEG!..
29

ERTESİ GÜN..
YİNE LEOPAR ÇOCUK! BİR LİSELİ, SELBRİG CANAVARINA MEYDAN OKUYOR!
LİCUZLUKTA SON GÜN

HEY!
MEYDAN OKUMA HA! GÖRECEĞİM BAKALIM!..
LAPP
SELBRİÇ POSTASI— LEOPAR ÇOCUĞA MEYDAN OKUDU..

AL ALTI PENİ Nİ! BU BİR HIRSIZ OLMADIĞIMI KANITLAR SANA!..
VAY CANINA BURAYA BAKIN! BU O!

İNANILMAZ SEY! SANKİ BAYRAK DİREĞİNE YAPIŞIK!
ÇABUK GİDİP POLİSE HABER VERİN!

BİRAZ SONRA...
"... İŞTE ASİL BİR ÇAĞIRI DİYE BUNA DENİR! BU KÜÇÜK BİL FARMER TOPUMUZDAN DAHA AKILLI!..
İNANILMAZ!
30

YUKARDA BAKIN, İŞTE!
ÇOK GEÇ, CANUS!.. ARTIK ONU YAKALAYAMAZSINIZ!..
HEY! DUR!
ROYAL
POLICE

HEH! HE! KENDİ KENDİME MEYDAN OKUMAM HOŞ DOĞRUSU. ŞİMDİ İŞ, SAAT 10'DAN ÖNCE HARABELERE GİDİP KENDİ FOTOĞRAFIMI ÇEKMEYE.. VE 50 PAPELİ CEBİME ATMAYA KALDI!..

GAZETELERİNİ SATAN BAYİ, DOĞRUCA KLEG'E GELDİ..
YARIN AKŞAM HA! AL BAKALIM, ÇARLI. EMBİŞİNE KARŞILIK BEŞ STERLİN!
BU ÇOCUK, AKIL ALMAZ DERECEDE CESUR!.. BAY KLEG! GAZETENİZİN HİSSE SENETLERİNİ DE VERSENİZ, HARABELERE GİTMEM!..

YARIN AKŞAM SIKI BİR AN PARTİSİNE GİTMEYE NE DERSİNİZ, ÇOCUKLAR?..
YANİ O LEOPAR ŞEYİ Mİ YAKALAMAYI KASTEDİYORSUNUZ?.. BU ÇAĞIN OLAYI OLUR, BAY KLEG!..

ÇOK DOĞRU! ORAYA ONDAN ÖNCE GİDİP BİR TUZAK KURACAĞIZ... GENÇ FARMER GELDİĞİNDE "SELBRİÇ CAVARI" ÇOKTAN DEMİR PARMAKLIKLAR ARASINDA OLACAK. BEN DE ÜLKENİN EN ÜNLÜ YAZIİŞLERİ MÜDÜRÜ!..
31

ERTESİ AKŞAM...
BURASI GAYET Nİ!.. HARABELERİ OLDUĞU GİBİ GÖREBİLİYORUZ!..

HEMEN MASKELERİMİZİ TAKALIM!.. O LEKELİ YARATIK GELMEZDEN ÖNCE HAZIR OLMALIYIZ!..
Nİ RİKİR!.. İSTİSLİK POLİSİN BİZİ TANIMAMASI DAHA Nİ DİR!..

HİÇ MERAK ETMEYİN! ONLAR GENÇ FARMER'İ KORUMAKLA UĞRAŞIYORLAR!.. İŞTE ORADALAR!..
32

BURASI YETERİNCE YAKIN. KÜÇÜK! MAKİNENİ BURAYA YERLEŞTİR, O DÜZENBAZI TEŞHİS EDEBİLECEĞİN İÇİN BUNLARA İZİN VERİYORUM!..
TEŞEKKÜRLER MÜFETTİŞ BEY! BENİM İÇİN EN DİŞE ETMEYİN!
OOH! ŞURADA MÜFETTİŞ BEY! ESKİ KAPININ YANINDA BİRŞEY GÖRDÜM!..
NE?..
NEREDE?.. NEREDE, KÜÇÜK?..
İŞİ BAŞARMAM İÇİN BUNLARDAN MUTLAKA KURTULMAM GEREK
YUT!
ESKİ KAPININ ORDA! FARMER HAKLIYMIŞ!.. LEOPAR KUZEY YÖNÜNDE!..
O YA DA BAŞKA BİRİ... ORADA BİRİ VAR... İLERİ!..
DONK
33

ÇEVRENE YANILIN! BEN SÖYLEDİĞİM ZAMAN İÇERİ GİRECEKSİNİZ!..
BURADAN BİR YERE KIMILDAMA KÜÇÜK! BURADAN KURTULMAK İSTERSE!..
ŞİMDİ GERİ DÖNMEDEN İŞİMİ BİTİRMEM GEREK! BİL FARMER GİDER, PARK SOKAĞININ LEOPARI GELİR!..
NE CESARET VAR BU OĞLANDA!.. ESKİ CAN KULESİNE DOĞRU GİDİYOR!..
VAY CANINA! GÖRDÜNÜZ MÜ? TOP MERMİSİ GİBİ DELİKTEN İÇERİ GİRDİ!
MÜKEMMEL! UZAKTAN KUMANDAYA GÖRE AYARLADIM BİR METRE DOKSAN SANTİM UZAKLIK... İYİDİR!..
34

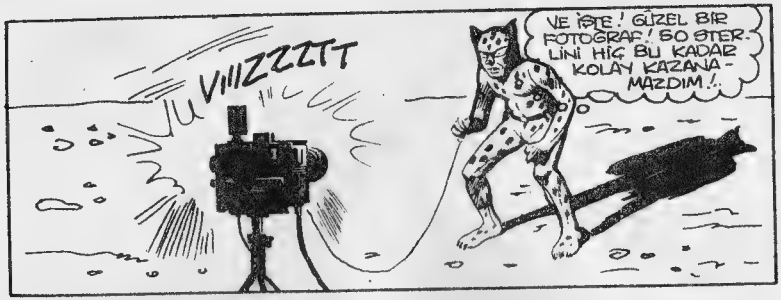
VIIZZZTT
VE İŞTE! GÜZEL BİR FOTOĞRAF! SO STERLİNİ HİÇ BU KADAR KOLAY KAZANAMAZDIM!..

VE ŞİMDİ BÜTÜN AVNASIZLAR BENİ HİÇ GÖRMEDİ... LEOPAR ÇOCUĞUN GERÇEKTEN RANDEVUNA GELDİĞİ BİLİNMELİ!.. SONRA YİNE BİL FARMER OLURUM!..
BAK KUŞ! YUKARIYA, ÇAN KULESİNE BAKIN!
!

LEOPAR ÇOCUK! AMA... HİÇBİRİMİZ GÖRMEDEN NASIL İÇERİYE GİREBİLDİ?..
GİREMEZDİ BUDALA! HÂLÂ ANLAMIYOR MUSUNUZ?..
GIIIRRR

YA LEOPAR ÇOCUK BİZ GELMEZDEN ÖNCE KULEDEYDİ... YADA BİL FARMER OLARAK İÇERİ GİRDİĞİNİ GÖRDÜĞÜMÜZ KİŞİ LEOPARDI!..OH! BİLİYORUM SAÇMA GÖRÜNÜYOR... AMA BU ÇOCUK VE "SELBRİÇ CANAVARI" AYNI ŞEY OLMALI
35

LEOPAR
ÇOK ZOR DURUMDAYDI

SARALIM ŞUNU!.. ESKİ ÇAN KULESİNİ KUŞATIN!..
HEY... AMA... BUNLAR BENİM BİRAZ ÖNCE ATLATTIĞIM AVNASIZLAR DEĞİL!..

KLEG'İN SESİ BU !..
HİÇ ŞANSIN YOK FARMER!.. EVET OĞLUM ARTIK LEOPAR ÇOCUĞUN SEN OLDUĞUNU BİLİYORUZ!..
SENİ, FARMER'İN İÇERİYE GİRİŞİNDEN BİRKAÇ SANİYE SONRA GÖRDÜK... FARMER ORADA DİĞİLSE... BU DEMEKTİR Kİ SEN VE CANAVAR!..
TESLİM OL! ELİMİZDEN KAÇSAN BİLE, GİDİP SENİ EVİNDE BEKLEYECEĞİZ!
AH! KLEG'İ YANILDIĞINA İNANDIRMAK GEREKİYOR!..
İŞTE TAM O SIRADA...
SIKI TUTUN ÇOCUKLAR!..
BAK SEN BUNLAR BİR ÇETEYMİŞ!..
BU DA NESİ?..
?

BUNLAR BİL İLE HARABELERE GELEN ÜÇ POLİSTİ...
GENÇ FARMER NEREDE, SERİL? ONA NE YAPTINIZ?
AAAHHH!..
PATT
OOVVG! BIRAK BENİ BUDALA! BİZ SİZDEN YANAYIZ?
GARÇ
BEN TADMÜS KLEG'İM!.. AAH!..
ŞİMDİ TAM SIRASI İŞTE!..
ELBİSELERİMİ SARMA SIKLARLA DOLDURAYIM!..
BİRAZ SONRA... UUYY!
KAVGALI BIRAKIN DA BİRAZ BURAYA BAKIN APTALLAR!..
PEKÂLA, KLEG! HÂLÂ BİL FARMER İLE LEOPARIN AYNI KİŞİ OLDUĞUNU MU DÜŞÜNÜYORSUN?
AMA... EVET!.. BU GENÇ FARMER!
HİÇ KUŞKU YOK ELBİSELERİNİ TANIDIM!..

ONUN İÇİN KAYGILANMAYIN! DURUMU GAYET İYİ! SAKİN BİR ŞEKİLDE TARTIŞABİLECEĞİMİZ BİR YERE GÖTÜRECEĞİM ONU!..
SENİ GİDİ!..
HAYIR SERGEM! KÜÇÜĞÜ YUTABİLİRSİN!..
BEN İYİNİM, BAY KLEG! AMA BİZİ İZLEMEYE KALKIŞMAYIN!..
ÇOCUĞU KAÇIRIYOR YAKALAYALIM BUNU!
İLERİ
HU! HU!.. BENİ YAKALAYAMAYACAKSINIZ!..
BAKALIM GÖRECEĞİZ.. ÜZERİNE ATLAYIN ÇOCUKLAR!..
BURASI DA NERESİ?
!
OH! HAYIR!
HEH! HE HAVUZU UNUTTUNUZ MU?..
AAAAHH!..
GLUB!
FUNDALIKLARIN HEMEN ARKASINA BU HAVUZU YAPMAK MUTHİŞ BİR FİKİR! HEH! HEH! HE!
ŞLUFF!
4

ŞİMDİ PARK SOKAĞI LEOPARININ SIRRINI HİÇBİR ZAMAN ÖĞRENEMEYECEKLERİNDEN EMİN OLMAK İÇİN!..
AHH! BU DA NESİ?..
BÖYLECE AYAKLARIMI ISLATMA DA GEREK KALMADI!
PLOOP
HIINK!
GLU! GLU!
SANA GELME HAYIR!
ÇOK RİCA EDERİM LEOPAR ÇOCUK... SİZE KOTULUK ETMEK İSTEMEDİM!..
KORKMA KLEG! SENİ PARÇALAMAYACAK KADAR ACELEM VAR!
BİR BANYO YETER SANA!
GLUUP!
FOŞURT
6

KULEYE GERİ DÖNÜYOR!..

KÜÇÜK FARMER! MUTLAKA KURTARMALIYIZ!..

FLUP! FLUP!

AMA BİL ÖYLESİNE ÇEVİKTİ Kİ, ÖTEKİLERDEN ÇOK ÇOK ÖNCE KULEYE ULAŞTI...

ŞİMDİ ÇOK HIZLI HAREKET ETMELİYİM

BU KEZ AZ DAHA SIRRIMI ORTAYA ÇIKARIYORLARDI!..

KULEYE GİRDİ GÖRDÜM ONU!..

BİZİM DE GÖZLERİMİZ VAR! KLEG!.. KULEYİ SARIN!..

TESLİM OL! LEOPAR ÇOCUK!

ROWEN

DERKEN...

ÇOK GEÇ BAYLAR! LEOPAR BENİ BURAYA BIRAKIP KAÇTI... YARIM DAKİKA OLMADI BİLE!.. ÇOKTAN UZAKLAŞMIŞ OLMALI!

!

?

Nİ-ŞİN YA KÜÇÜK BİRŞEYİN YOK YA?

BİR SIYRIK BİLE YOK!.. MÜFETTİŞ BEY!.. SADECE ALACAĞIM DEMEÇ İÇİN BENİ SAKİN BİR YERE GÖTÜRMEK İSTEMİŞTİ!.

6

SELBİÇ HAKKINA HİÇBİR KÖTÜLÜĞÜ DOKUNSUN İSTEMİYORSUNUZ, YETENEKLERİ SAYESİNDE ONLARA FAYDALI OLMAK AMACINDA! FOTOĞRAFLARINI DA, ÇEKİM..

İNANAMIYORUM!

YARIN KONUŞURUZ, BAY KLEG! GAZETENİZE FOTOĞRAFLARI GETİRDİĞİM ZAMAN!..

SÖZ VERDİĞİNİZ 50 STERLİNİ ÖDEMENİ DE SAKIN UNUTMAYIN... YOKSA POLİSİN GÖREVİNE MÜDAHALE ETMEKTEN İÇERİ TIKARIM SİZİ...

AMA... BEN...

HEH! HE!..

TAP TAP

POLICE

ERTESİ SABAH...

GETİRDİN Mİ FARMER?.. ÇA, BUKVER..

ÖNCE SÖZ VERDİĞİNİZ GİBİ, 50 STERLİNİ VERİN BİZ!..

ŞU GENÇLER!.. HİÇ FIRSATI KAÇIRMIYORLAR! AH! GÖRELİM BAKALIM ŞU FOTOĞRAFI! Nİ ÇIKMAMIŞSA SEN BİLİRSİN..!

OH! SİZE SÖYLEMEYİ UNUTTUM... POLİS, LEOPAR ÇOCUK HAKKINDAKİ SORUŞTURMASI SONUÇLANINCAYA KADAR, BU FOTOĞRAFI YAYINLAMANIZI YASAKLADI!.. MÜFETTİŞ SİZİ AYRICA ARIYACAK!
NN... NEE?
SANSÜRLÜ
PARAM... KÜÇÜK DOLANDIRICI! ONU BANA GERİ VER!..
SELBİÇİ POSTASI
FOTOĞRAFI ALDINIZ YA! POLİS KULLANDIRTMIYORSA, BUNDA BENİM NE SUÇUM VAR?
VE ŞİMDİ, GİDİP JOAN YENGENİN İSTEDİĞİ RENKLİ TELEVİZYON VERİCİSİNİ ALALIM! YUPPİİİ!..
8

HESAP HAZIR BİL! YALNIZ DAHA ANTEN VE VERGİ VAR!..
SATILDI
TAMAM OLDU, AMA BEN VERİCİNİ HEMEN GÖTÜREÇEĞİM!..
RENKLİ TV
PARAM OLUNCA GİDİP ANTENİ DE ALIRIM!..
AMA HANIR!.. GÖRÜYOR MUSUNUZ?.. PARMAKLARININ UCUNDA TAŞIYOR... SANKİ PAMUKTANMIŞ GİBİ!..
İNANILMAZ BİR ŞEY!..
9

HASAL
YAYINLARI
Sahibi TEVFİK YENER
Sorumlu Yazı İşleri Müdürü:
Cengiz ALPMAN

Adres:
Nuruosmaniye Cad. 3/2
Cağaloğlu — İstanbul Tel: 26 71 29
Baskı: Modern Roprodüksiyon

26.10.1981

HASAL

sunar:

Dünyanın en güzel resimli romanları

HER AYIN 1'inde ve 15'inde ÇIKAR

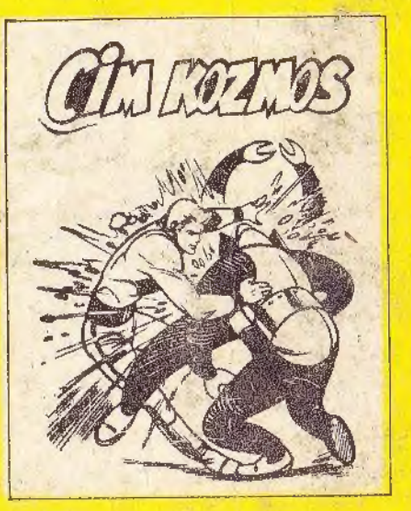

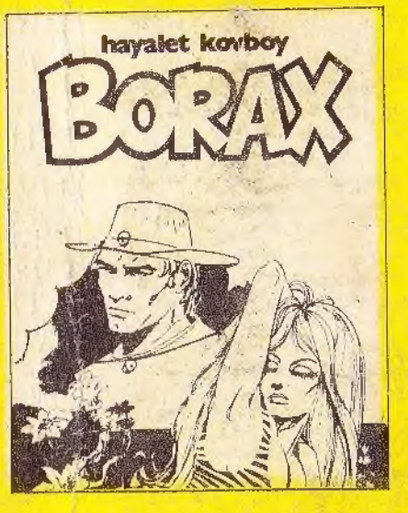

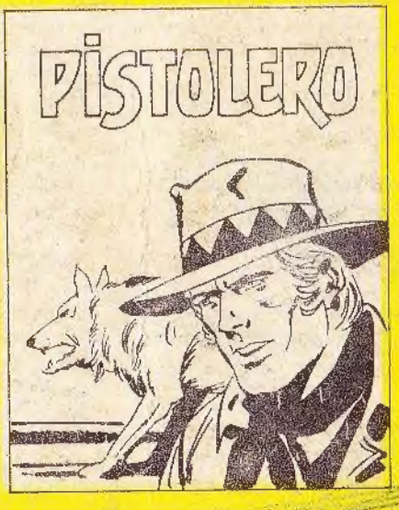

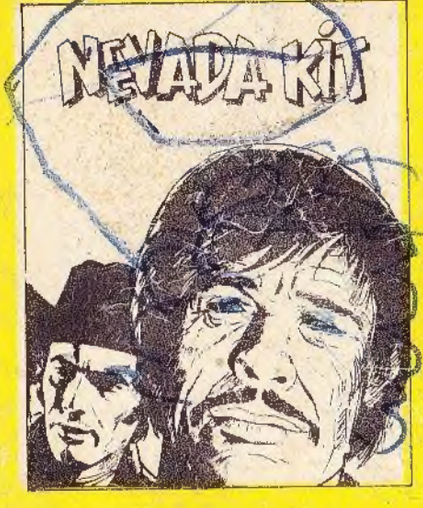

VE...

100 SAYFA

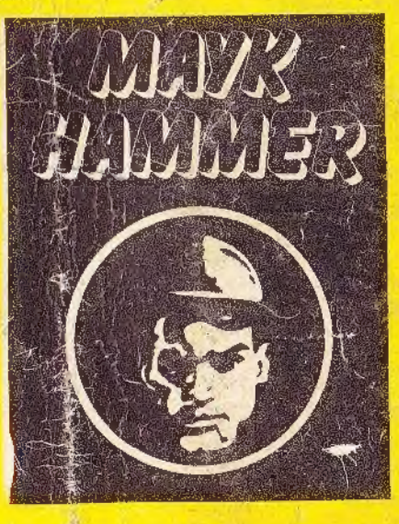

BÜTÜN BAYİLERDE